2017

Turbine

арт-платформа
«Турбіна»

art-platform

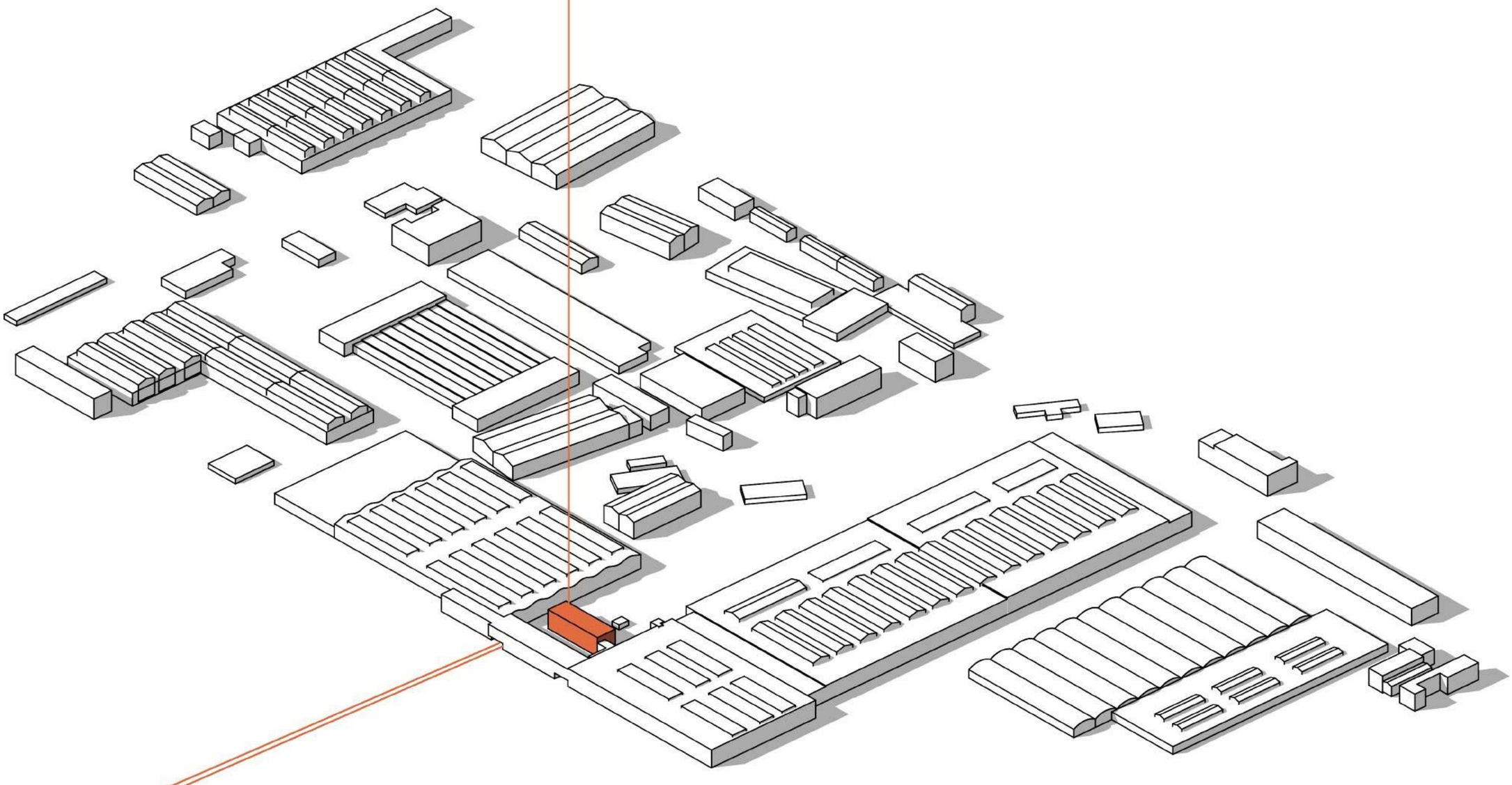

«Turbine»
art-platform

One of the main problems of Kherson is a lot of huge abandoned former industrial buildings in the city area. Until 1990 Kherson was a big center of shipbuilding, textile industry, machine building for agrarian sector. New economy of the region and Ukraine do not need so large-scale production, so factories continue to work in a smaller volume but empty industrial buildings are the real problem of the city. Some of them are located in the centre of the city that not only forms a depressive view of Kherson but also forms general depressed economic and emotional background of the city. Active young people leave the city because of the absence of place for realization of their creative potential, innovative ideas, culture and social initiatives.

To decide this problem Business-association "We Khersonians"" units initiative community, creative people, intellectuals of Kherson city, NGO, business and authorities with idea of development of new public spaces in the city and revitalization of abandoned industrial buildings and territories.

Since October 2016 we works with the idea of creation of art-platform "Turbine" on the base of vent corps of machine-building plant and developing creative economy in Kherson on the base of this space.

"Turbine" will be an opened platform for cultural/art and social activities: ¬public space for lectures, meetings, co-working, exhibitions, workshops, cinema screening, small alternative theatre stage, workshops for hand-made (such as pottery, rod plaiting, etc.), opened café-library, children zone, etc.

"Turbine" art-platform will unite:
- Creative groups and organisations (artists, musicians, theatre, dance) which will use new space for performing, communication, developing new projects, teaching.
- New generation of intellectuals (IT sphere, design, art production, etc.) which will fill "Turbine" art-platform with creative industries; they will use co-working spaces and workshops, involve new young people to studding.
- Small and middle-size business, which will help to develop creative industries in Kherson.

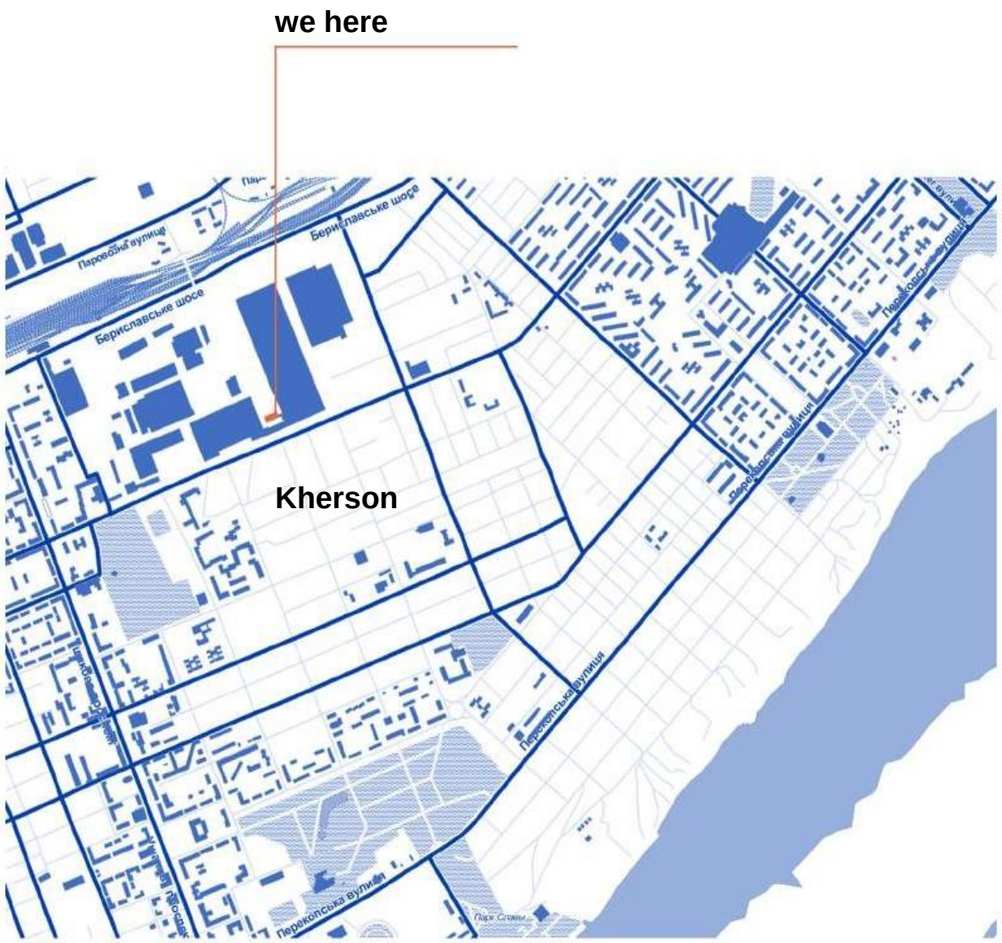

«Турбіна»
арт-платформа

Однією з головних проблем Херсона є величезна кількість покинутих промислових будівель, розташованих на території міста. До 1990 року Херсон був центром суднобудівної, текстильної, машинобудівної промисловості. Нова економіка регіону та України не потребує настільки масштабного виробництва, отже підприємства продовжують працювати в меншому обсязі, проте порожні екс-промислові будівлі стали реальною проблемою для міста. Багато з них розташовані в центрі міста, і це не лише спотворює зовнішній вигляд Херсона, але й формує загальний депресивний економічний та емоційний фон – і молоді люди покидають місто через відсутність можливостей та місця для реалізації свого креативного потенціалу, інноваційних ідей, культурних, соціальних та бізнесових ініціатив.

Бізнес-асоціація «Ми – Херсонці» прагне вирішити цю проблему, і з цією метою об'єднує ініціативну громаду, творчих людей, інтелектуалів Херсону, бізнес та владу навколо ідеї розвитку нового міського публічного простору та ревіталізації порожніх промислових будівель та територій.

З жовтня 2016 ми працюємо над ідеєю створення арт-платформи «Турбіна» на базі колишнього вентиляційного цеху машинобудівного заводу та розвитку креативної економіки на основі цього простору.

Як відкрита платформа для культурних, мистецьких та соціальних ініціатив, «Турбіна» буде надавати широкі можливості, наприклад - простір для лекцій, зустрічей, навчання; ковокінгу; тут можна буде проводити виставки, покази фільмів та відео, використовувати концертний та театральний майданчик, працюватимуть майстерні художників (гончари, текстиль, сувеніри), відкрита кав'ярня-бібліотека, дитяча зона, тощо.

Арт-платформа «Турбіна» об'єднає:
- Творчі групи та організації (художників, музикантів, театр, танець), які використовуватимуть новий простір для занять, виступів, спілкування, створення нових проектів, навчання.
- Нове покоління інтелектуалів (з IT-сфери, дизайну, тощо), які наповнюватимуть арт-платформу «Турбіна» креативними індустріями, використовуватимуть ко-вокінг для роботи на навчання.
- Малий та середній бізнес, який допомагатиме розвитку креативних індустрій в Херсоні.

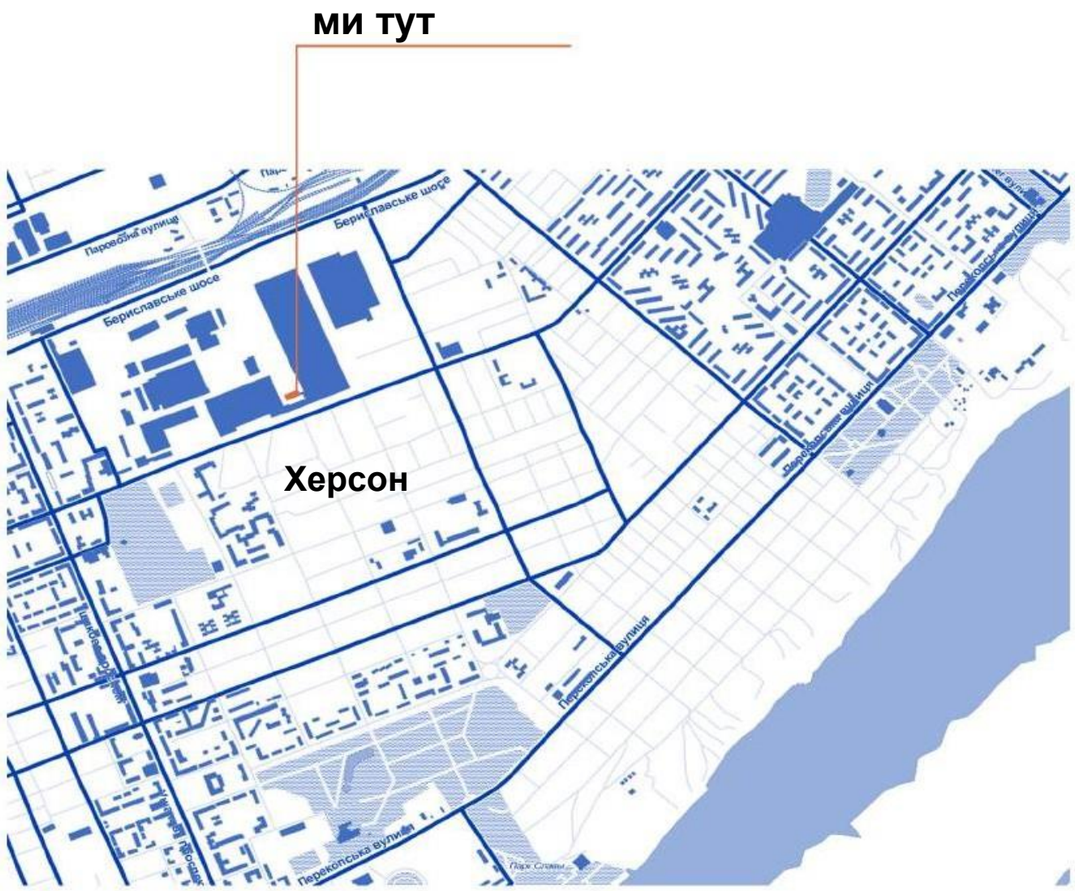

level 1_urban CAD / 1пов._urban CAD

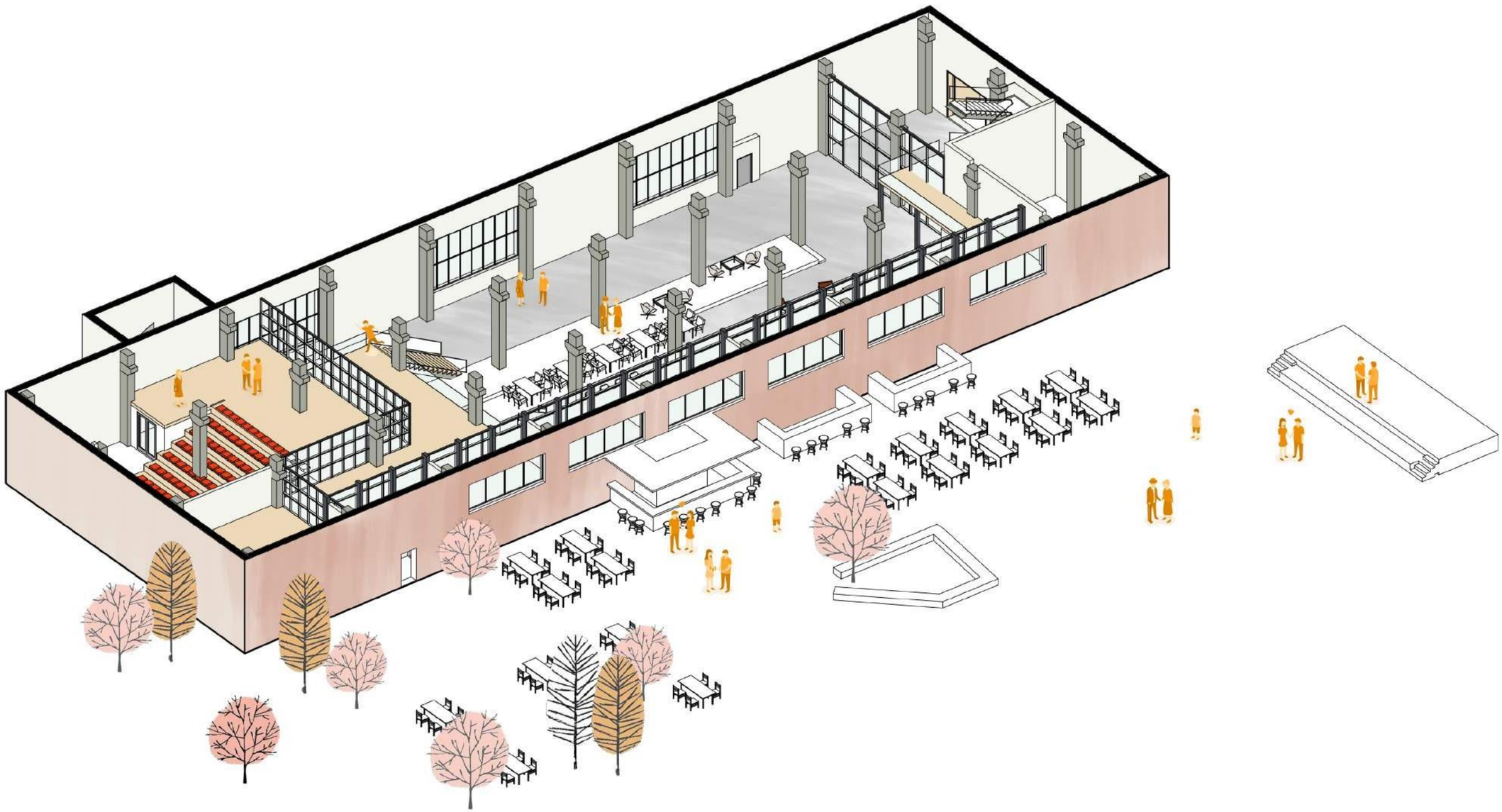

level 2 / 2пов.,

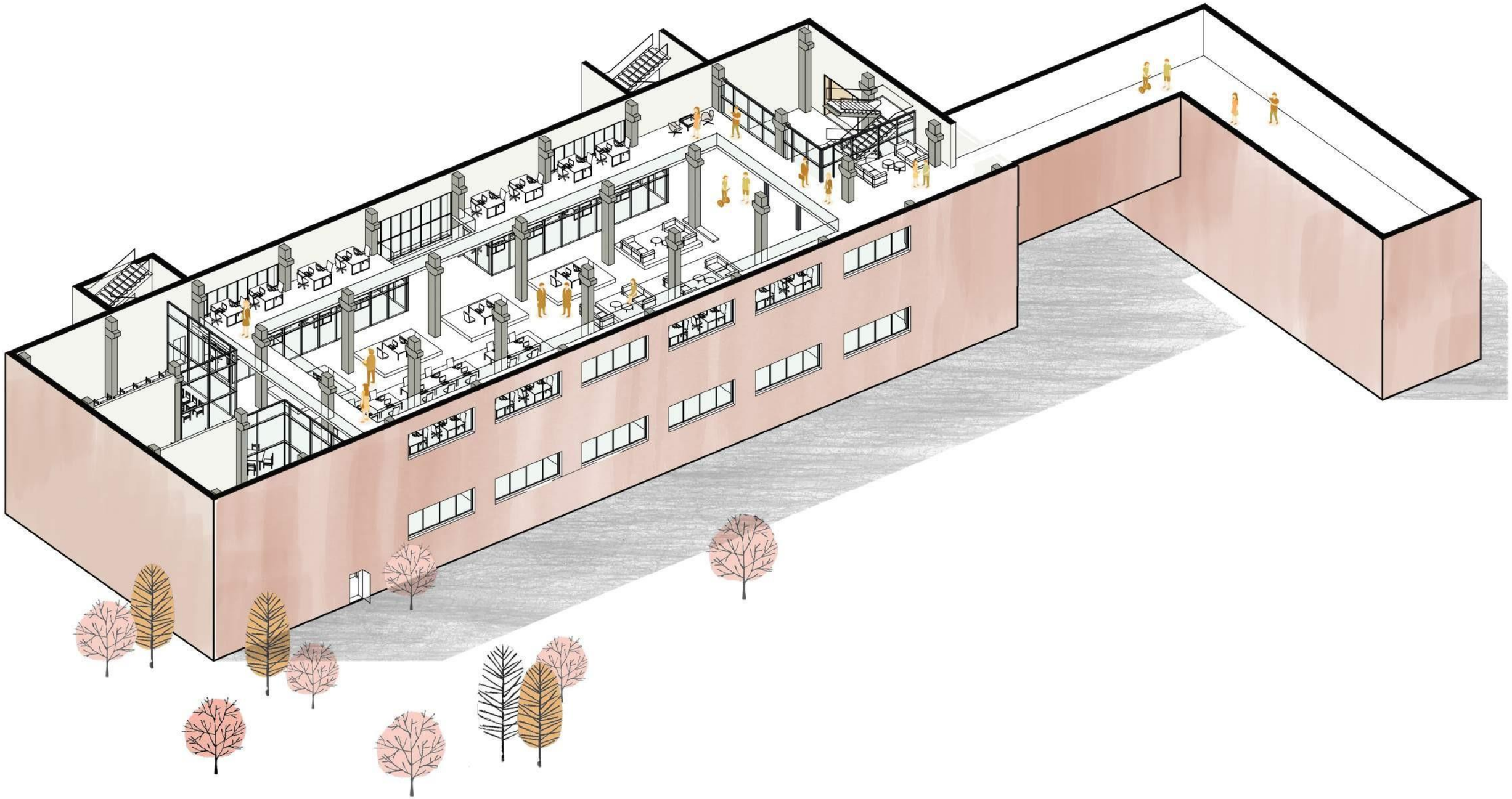

level 3 / 3пов.

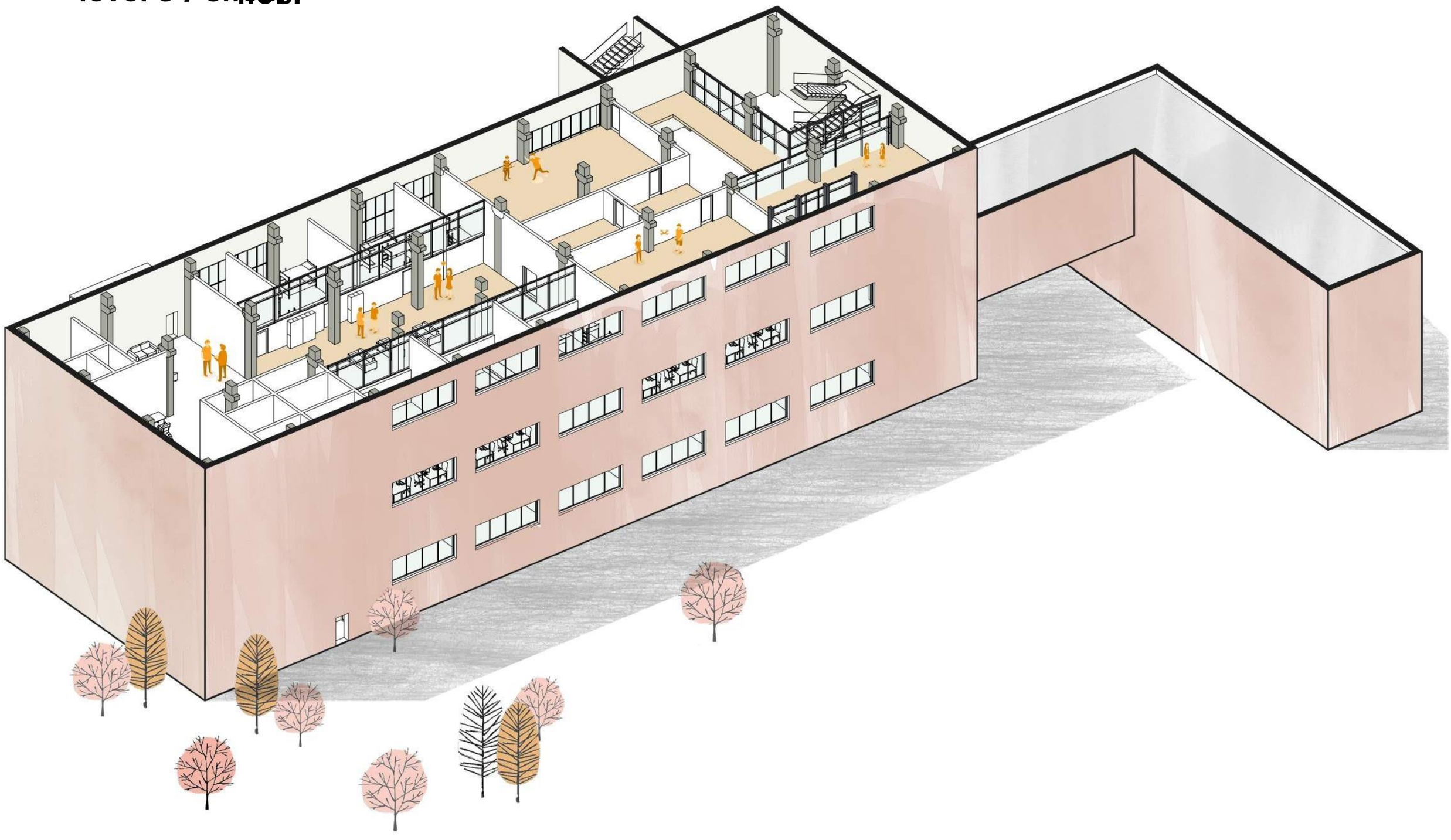

roof / дах

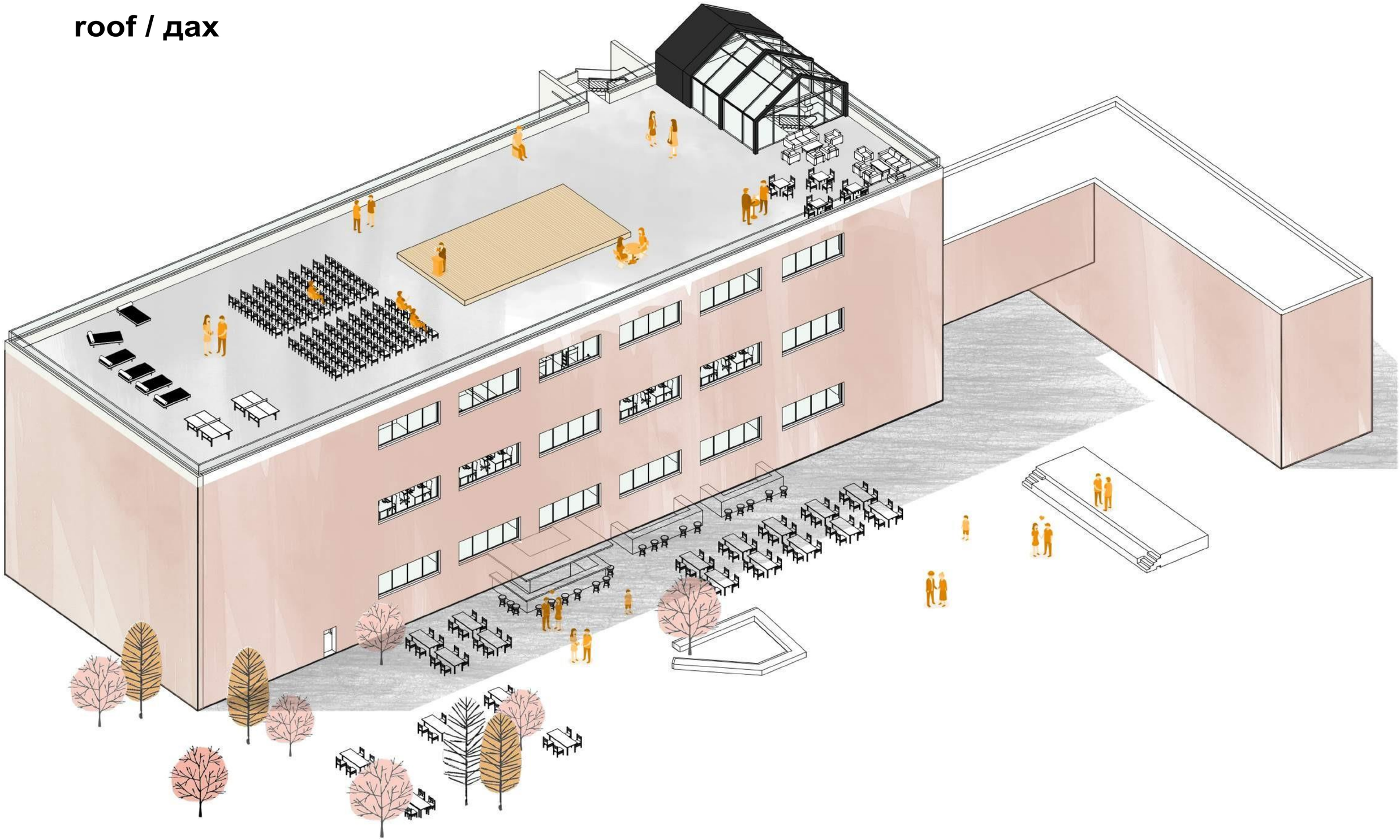

level 1 / 1пов.

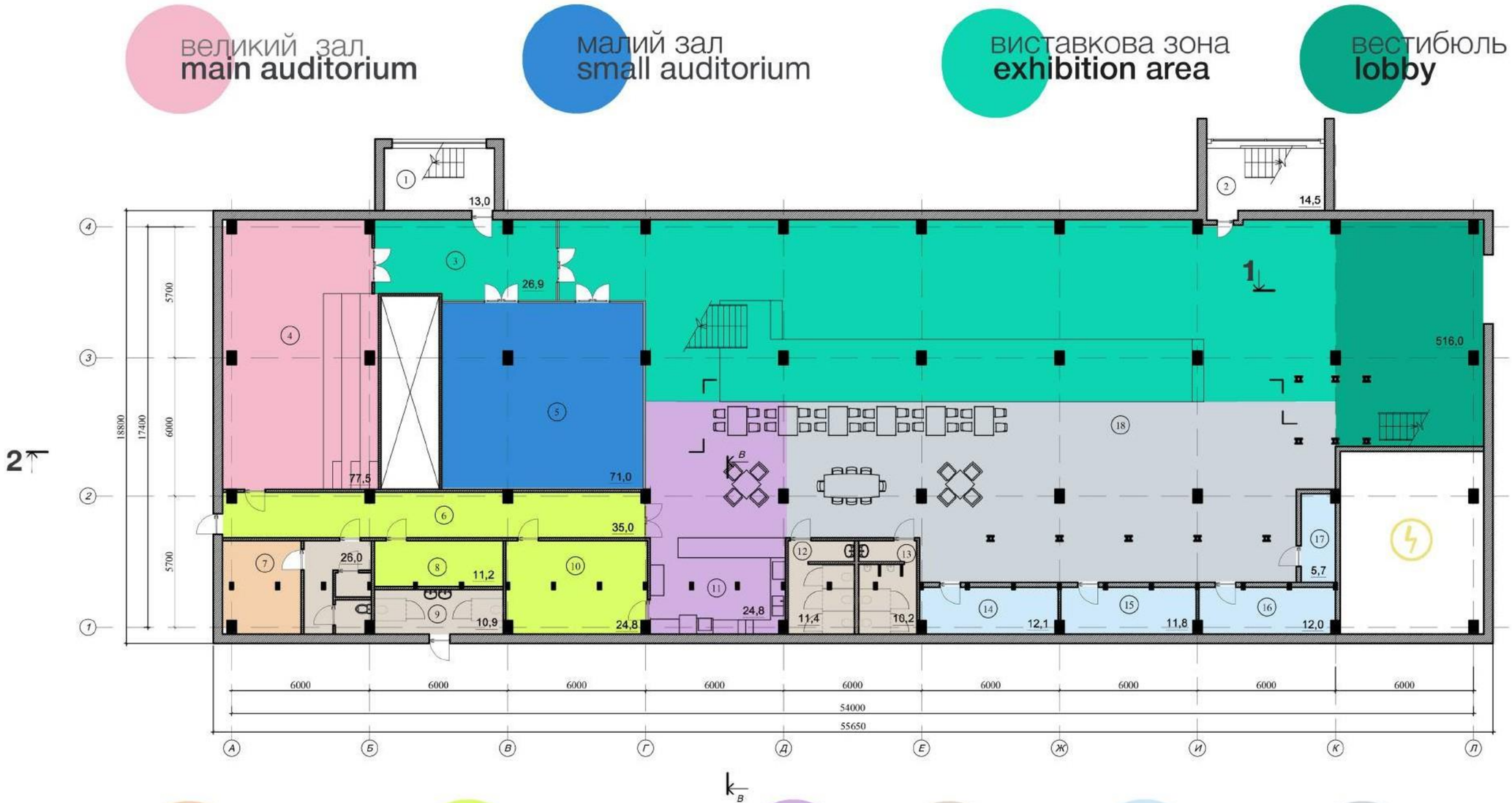
великий зал
main auditorium
малий зал
small auditorium
виставкова зона
exhibition area
вестибюль
lobby
1
2
13,0
14,5
26,9
516,0
77,5
71,0
35,0
26,0
11,2
10,9
24,8
24,8
11,4
10,2
5,7
12,1
11,8
12,0
5700
5700
18800
17400
6000
6000
6000
6000
6000
6000
6000
6000
6000
6000
54000
55650
адміністрація
administration
господарська зона
economic zone
кухня
kitchen
санвузол
WC
кладові
storerooms
коворкінг
coworking

level 1/2 / 1/2 пов.

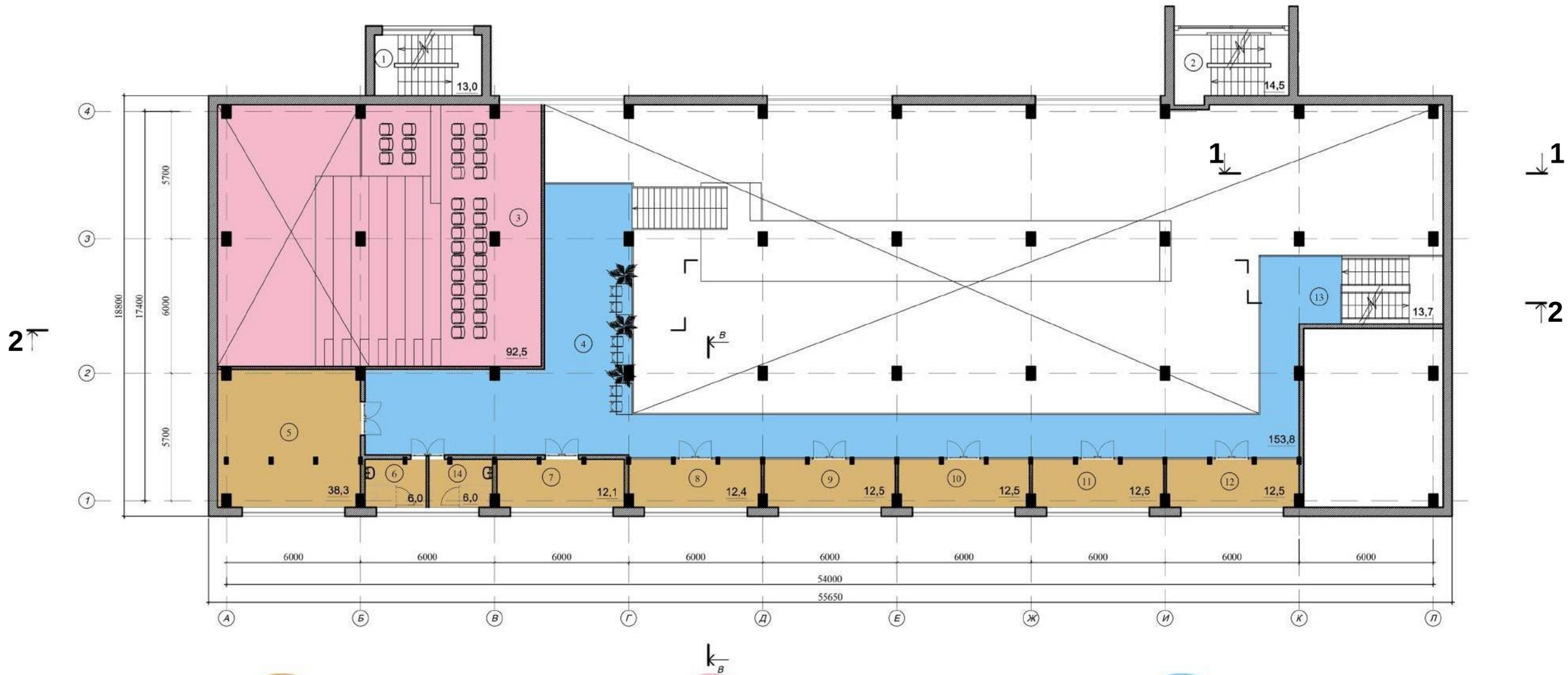

офіси
offices

головний лекторіум
main auditorium

коридор
koridor

level 2 / 2 пов.

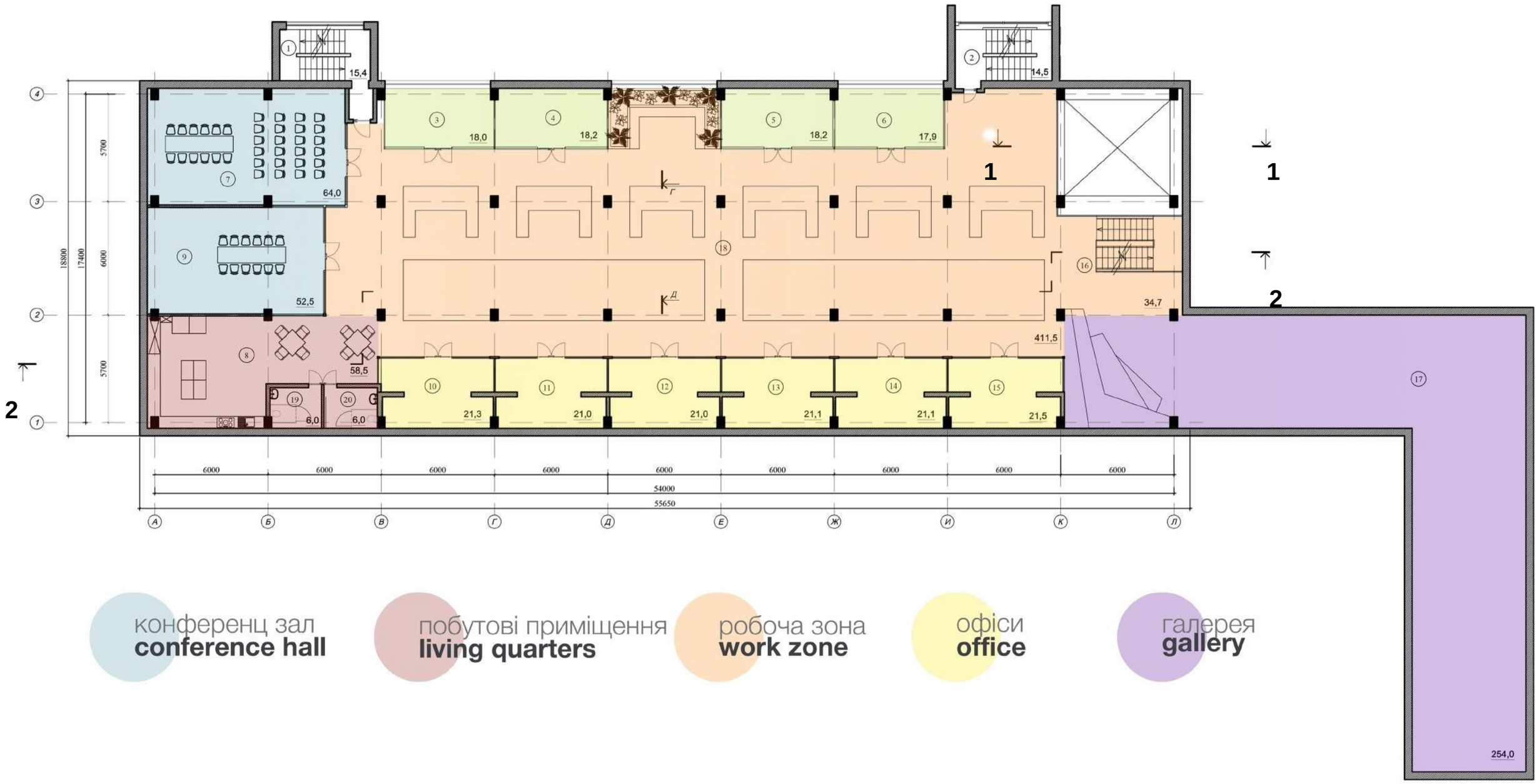

конференц зал
conference hall

побутові приміщення
living quarters

робоча зона
work zone

офіси
office

галерея
gallery

level 2/2 / 2/2 пов.

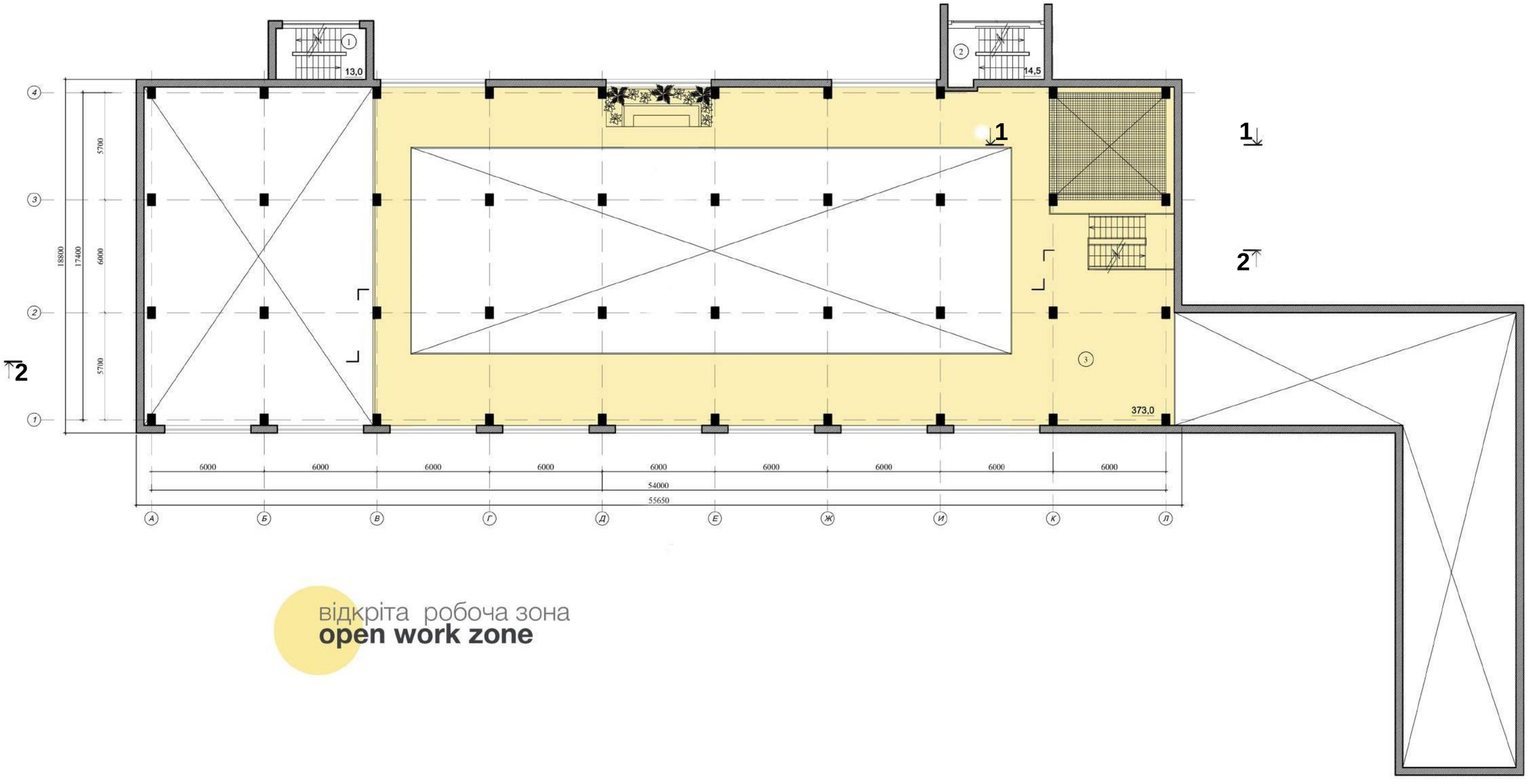

відкріта робоча зона
open work zone

level 3 / 3 пов.

хостел
hostel

майстерні
studio

light concept /
концепт освтітлення

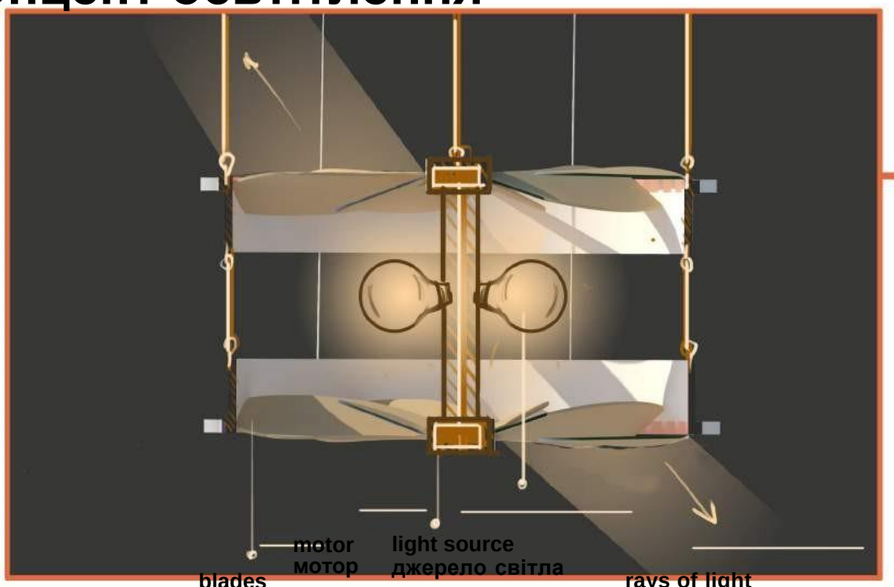

section 1-1/
розріз 1-1

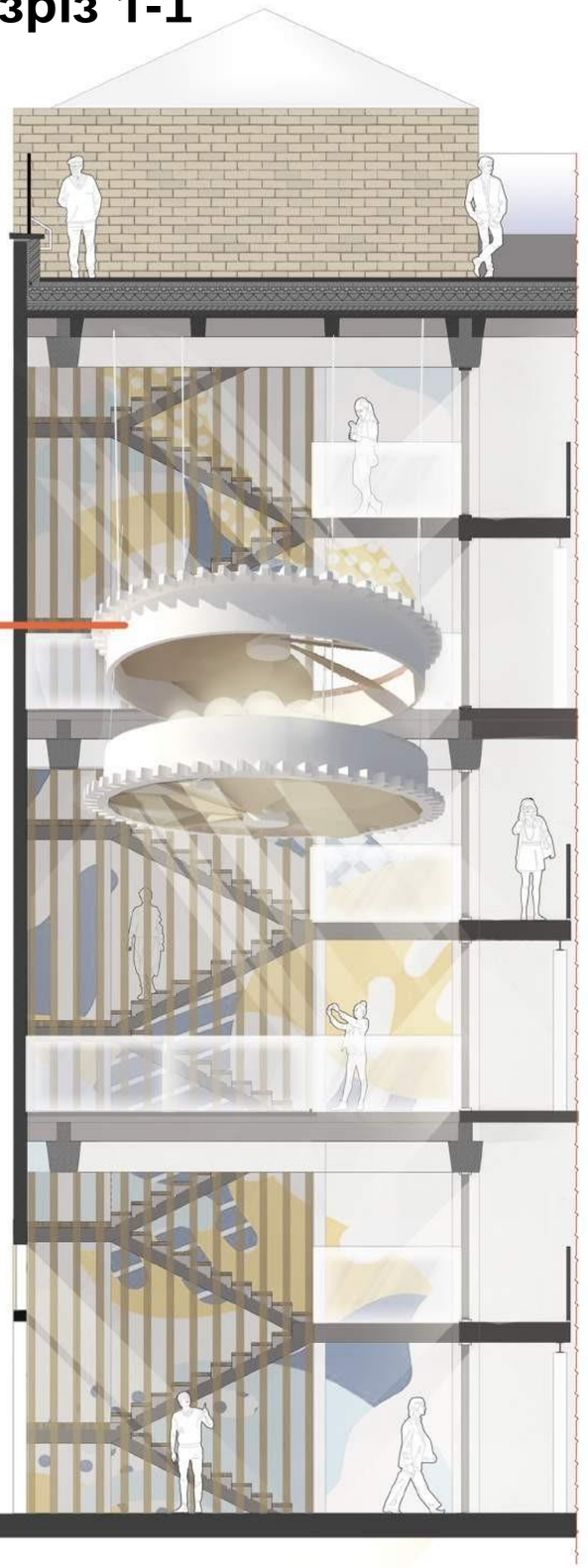

section 2-2 /
розріз 2-2

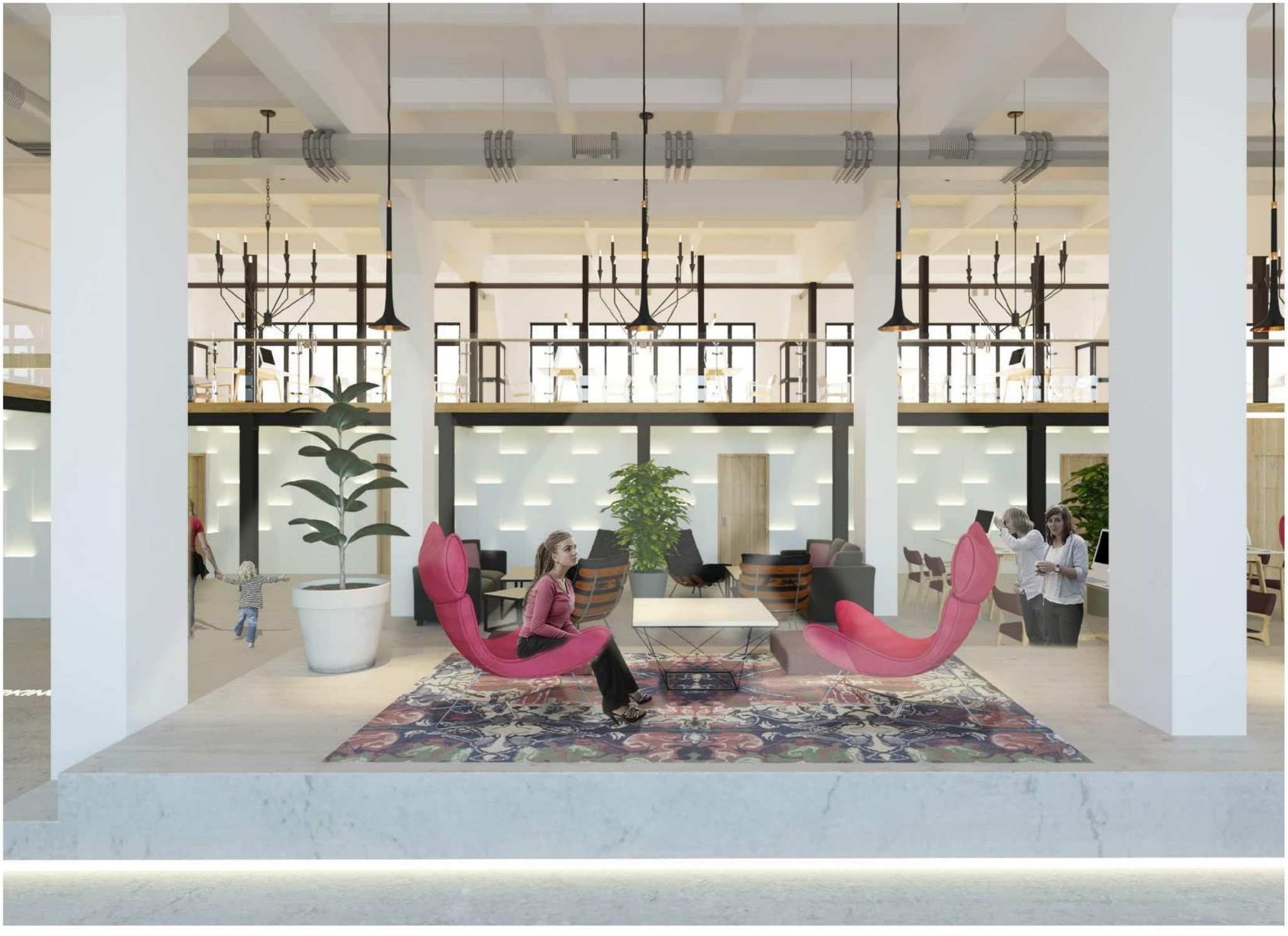

coworking / коворкінг

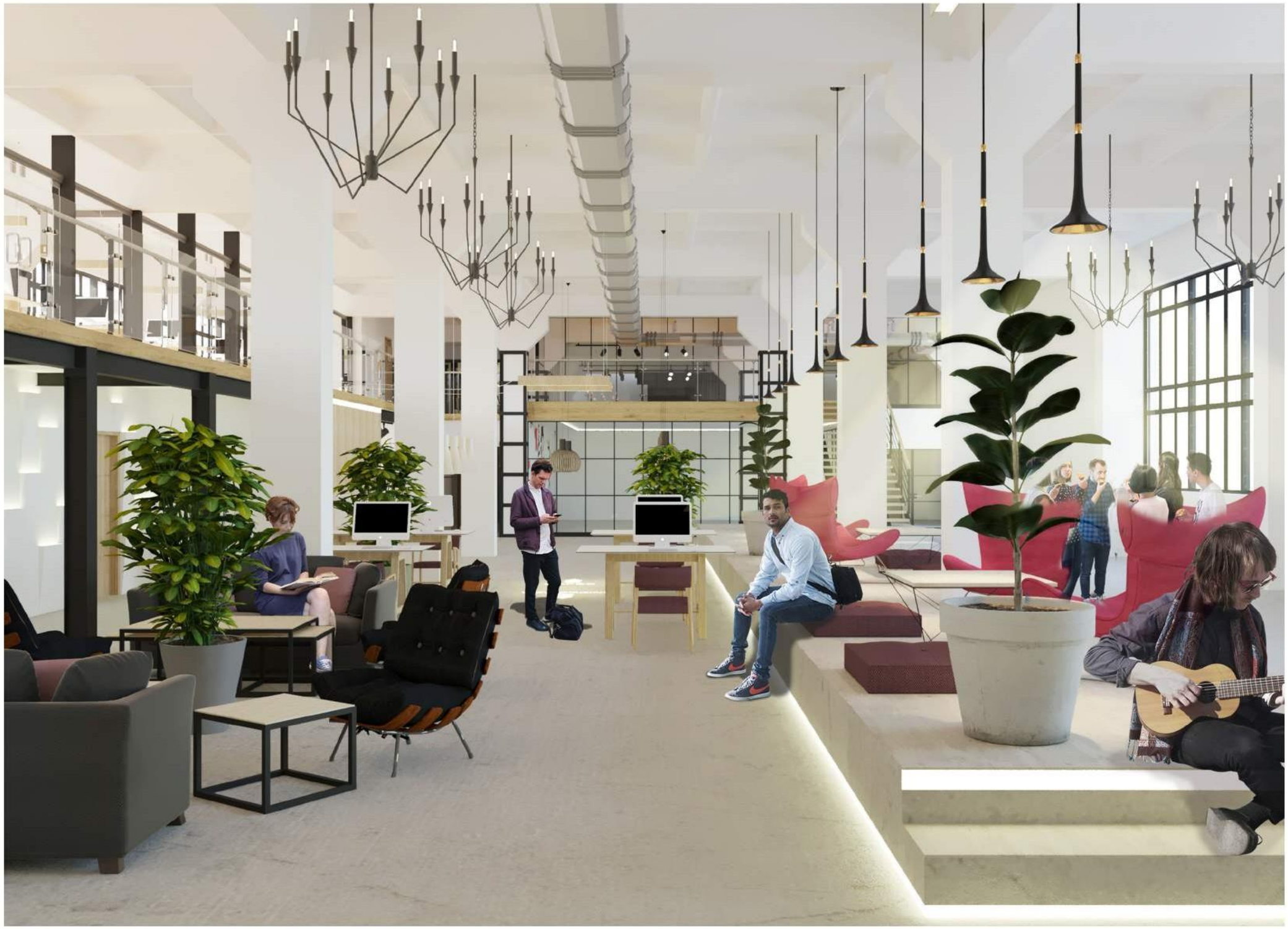

coworking / коворкінг

hall / холл

office / офіс

main auditorium / головна зала

coworking. cafe / коворкінг, кафе

THANK YOU! / ДЯКУЄМО!

МИ ХЕРСОНЦІ

ПРО ОБРАЗ